

Planteil A- Planzeichnung

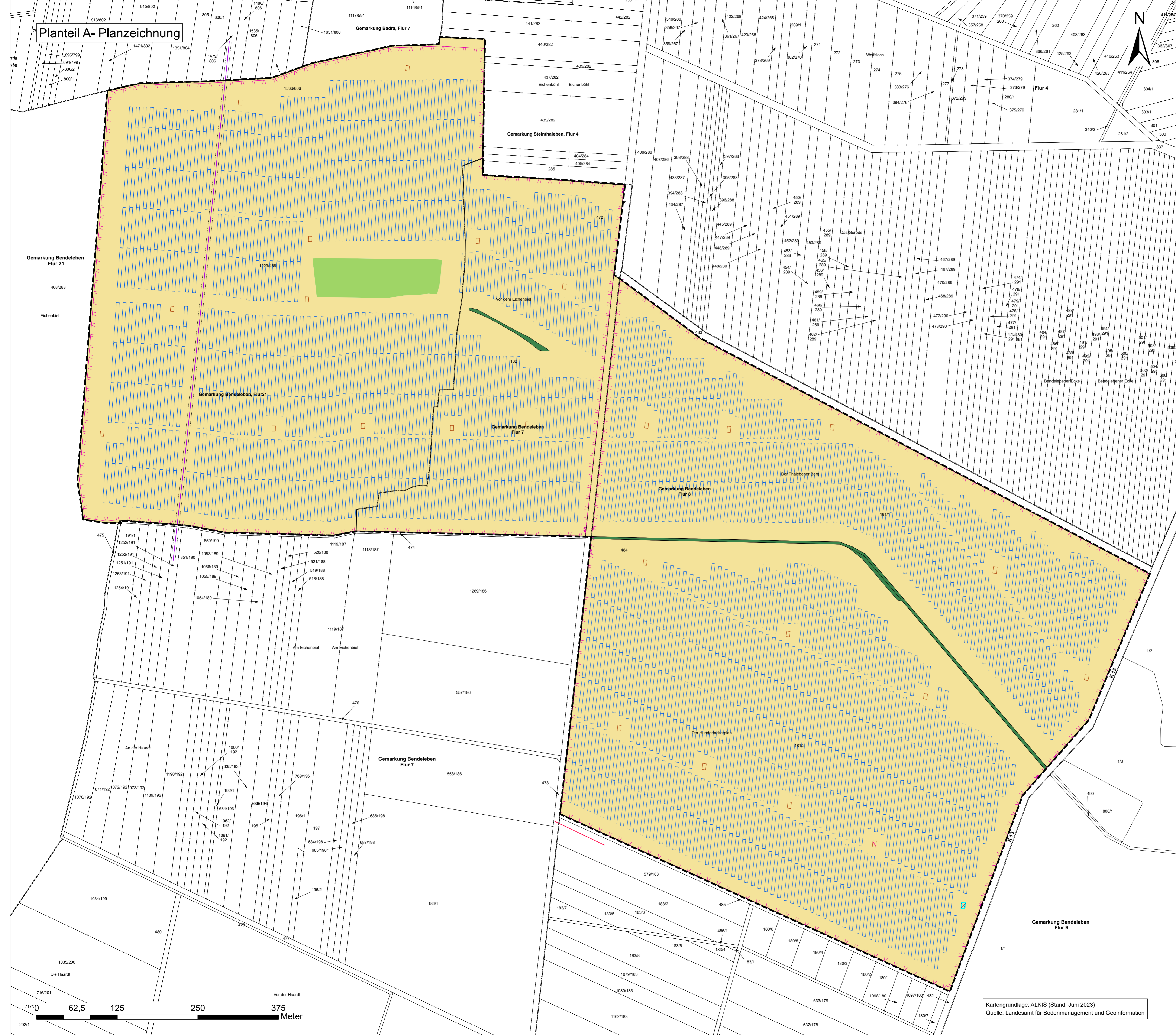

Legende

- Feldgehölze
- Streuobstwiese
- Landwirtschaft
- Zaun
- Agri-PV Module
- Ferngasleitung
- Trafostationen
- Puffer Ferngasleitung (3 m beidseitig)
- Geltungsbereich Bebauungsplan
- Gemarkungsgrenze
- Flurstücksgrenzen

Gemeinde Kyffhäuserland, OT Bendeleben
 Kyffhäuserkreis
 Bebauungsplan Nr. 01/2021
 "Sondergebiet PV-Freiflächeanlage Flur 7-182
 und 21-1223/468"
 - Vorentwurf -

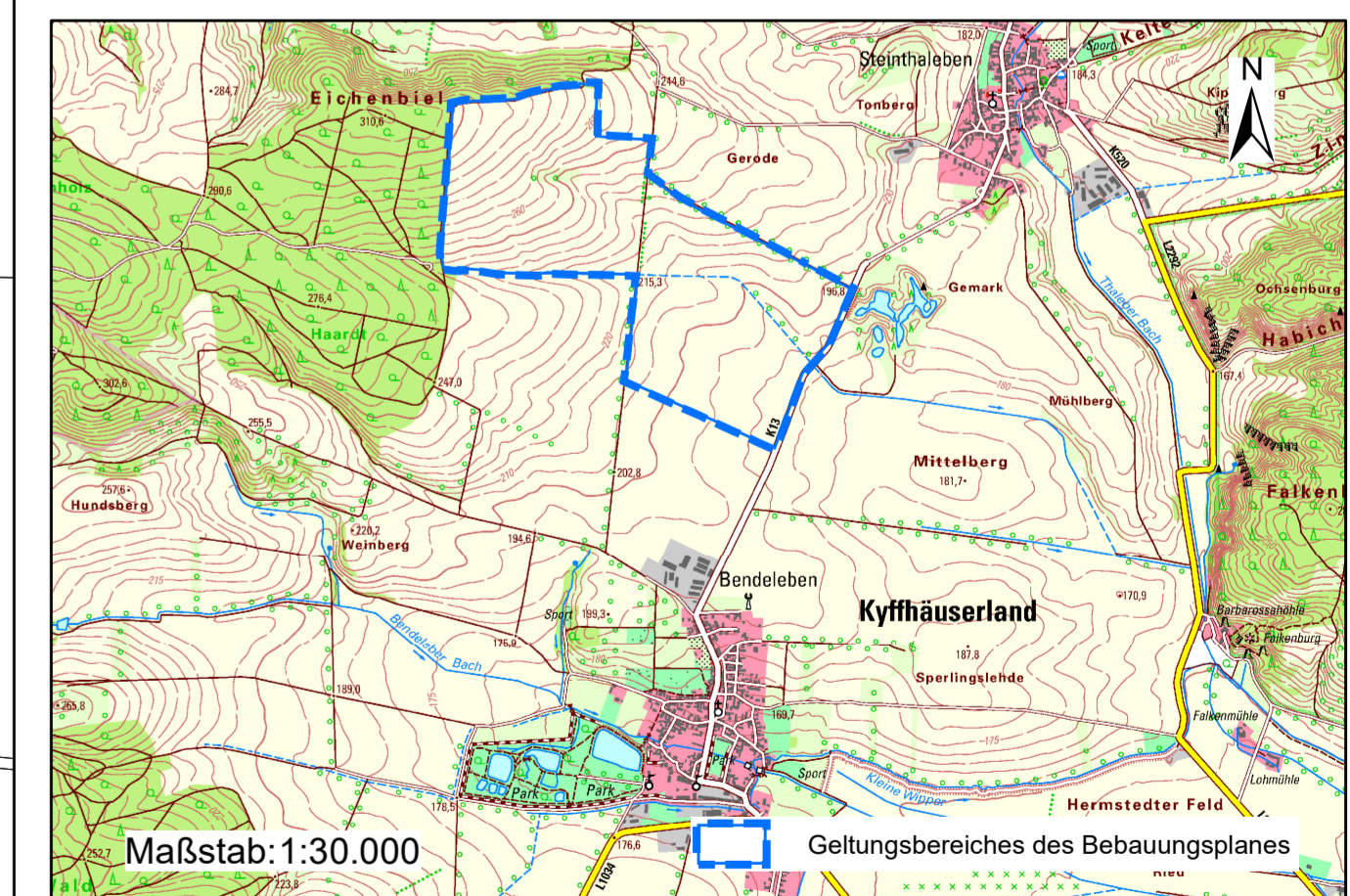

Kartengrundlage: DTK 25
 Quelle: Landesamt für Bodenmanagement und Geoinformation

- Vorhaben- und Erschließungsplan -
 Maßstab: 1:2.000
 Datum: 15.05.2024

Vorhabenträger:
 Solarpark Kyffhäuserland GmbH&Co KG
 Schloßstr. 8
 99707 Kyffhäuserland

Planverfasser:
 GLU Jena
 Saalbahnhofstraße 27
 07743 Jena

Kartengrundlage: ALKIS (Stand: Juni 2023)
 Quelle: Landesamt für Bodenmanagement und Geoinformation

